

ΕΙΣ ΤΗΝ Α.Μ. ΤΟΝ ΒΑΣΙΛΕΑ  
ΚΩΝΣΤΑΝΤΙΝΟΝ ΙΒ'  
ΠΡΩΤΟΝ ΠΡΟΞΚΟΤΟΝ ΤΩΝ ΕΛΛΗΝΩΝ

*αυτη ημερα  
χορευτε μου μου οστε αυτου*

**ΥΜΝΟΣ**  
ΤΩΝ  
**ΕΛΛΗΝΩΝ ΠΡΟΞΚΟΤΩΝ**  
ΥΠΟ  
**ΟΡΦΕΟΥ**

ΤΙΜΗ ΔΡ. 1,2

ΕΚΔΟΤΙΚΟΣ ΟΙΚΟΣ ΗΛΙΑΔΟΥ & ΣΟΜΟΥ  
42 ΛΕΩΦ. ΚΩΝΣΤΑΝΤΙΝΟΥ ΤΟΥ ΔΙΑΔΟΧΟΥ  
ΕΝ ΠΕΙΡΑΙΕΙ

*Handwritten scribbles in blue ink.*

Πρόσωπος δὰ πῆ γενναῖος  
μὲ ὄνι χαρῶσιν πᾶσιν νέος  
ποῦ'χει φλόγα στήν καρδιά  
Ζήτω μας μωρὲ παιδιά

---

Ἐμπνόσταιδες ὄνι πρόσωποι γενῆτε  
ἢ Ἐπιμαῖα μας νὰ βαίνῃ πάντα ἐμπρός  
Ἢ ἄμα ἔδῃ ὁ καιρὸς ἀτρόμητοι φανῆτε  
δὰ ἰδῆτε πῶς φεύγει ἐμπρός σας ὁ ἐχθρὸς

---

Πάντα οἱ Πρόσωποι ἐμπρός δὰ πάμε  
μαὶ τὸν κίνδυνον τὸν ἀψηφάμε  
Ἐπιμαῖα Πατριδα καὶ Ἐλευθερία  
Ζητούν τ' ἀδέρφια μας ποῦν' στή σιγαβιά

---

Ἢ ἔχομεν σύμβουλον γρηναῖα Πατριδα  
Ἐτοίμοι πάντα μὲ τ' ὄπλο στὸ πνευρὸ  
γὰ τίμο ζῆλο καὶ ἀρωγὴν ἀσπίδα  
τὴν Ἐλευθερίαν μὲ τὸ Σταυρὸ.

---

Γιὰ τὸν Βασιλέα μας ποῦ ἡ αἴχμη περιβάλλει  
ὄνι τὸ αἶμα μας χύνομεν παρῆ  
δὰ γιν' ἢ ἔμῃσιν περὶ μεγάμ

---

# Ἕνος Ἐπιπένη Τραγουδιῶν

Εἰσαγωγή

Ποίσις καὶ Μουσικὴ ὑπὸ Ὀρφέως

Ἄσμα

A single staff of music in treble clef, containing the vocal line for the first system. It starts with a few notes and then has a rest for several measures.

Πρόσοπος θάπηγεναῖος

Μόψι

Κλειδοκύβαλον

χα -- ρω πη̄ π̄ας νέ -- -- ος

πού̄ χει φλό-γα στήν καρ.

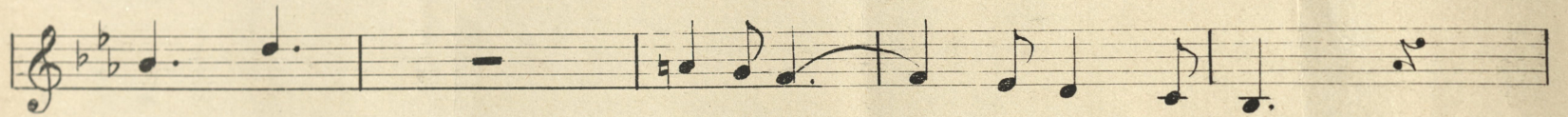
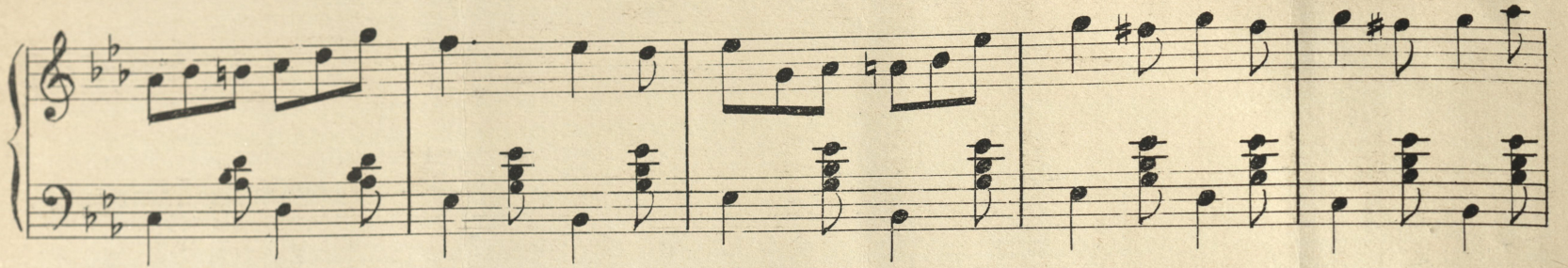

διά -- α

Ζήτω μα -- ας μω-ρέ παι-διά

Πρό -- σκο -- -- πος θᾱ πή γε-ναί ος

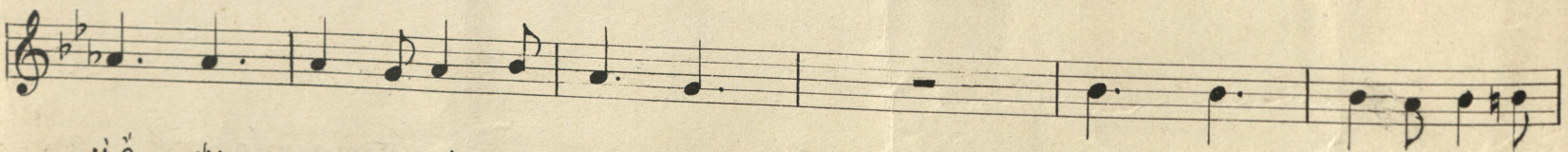

μ̄ ὄ -- ψι χα - ρω πη̄ π̄ας νέ -- -- ος

Π'ού̄ χει φλό-γα στήν καρ.

διά --- α

Ζή τω μα --- ας μω ρέ παι --- διά ---

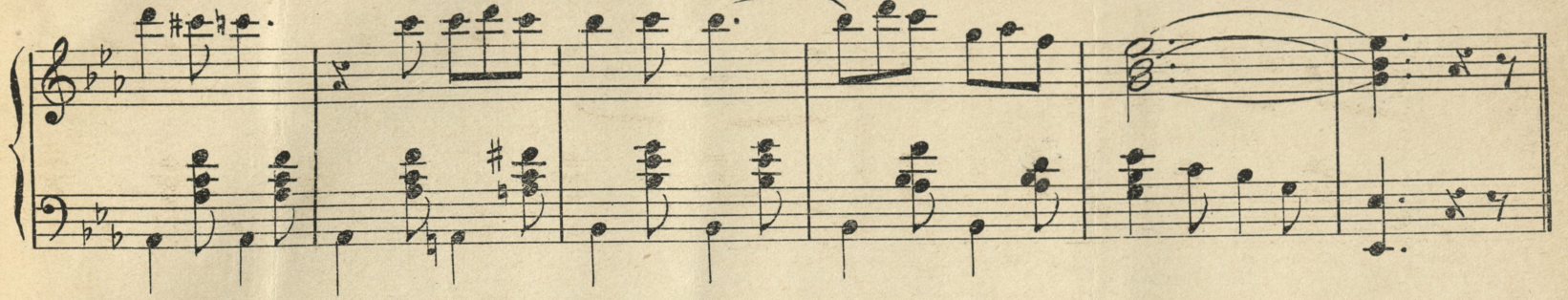

Ἐλ-ληνὸ παι δε -- ες ὅ λοι πρό σκο ποι γε νῆ τε Ἡ ση.μαί.α μας νά βαι νη

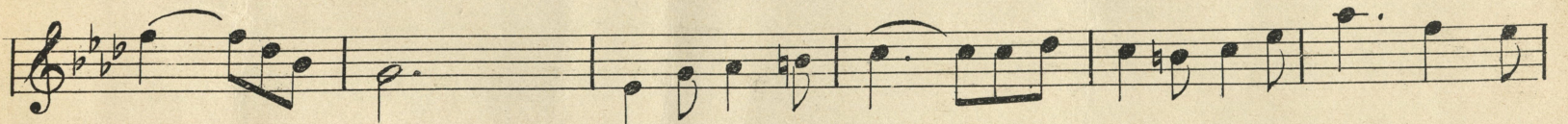
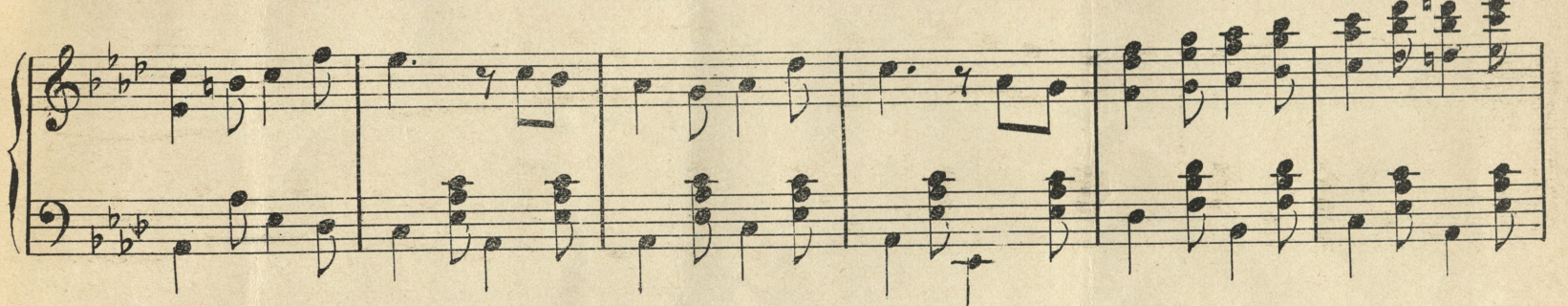

πάν- -- αν τὰ ἐμ πρὸς .

Κιὰ μα ἔλ θῆ και ρο --- ὅς α --- τρὸ-μη.τοι.φα- νῆ --- τε θάι-

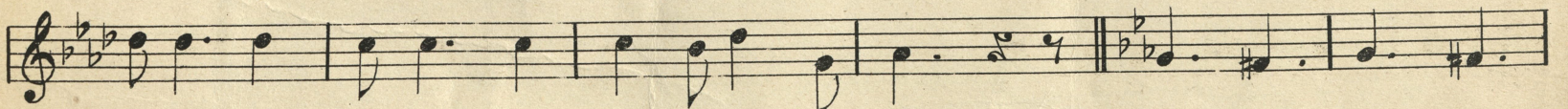
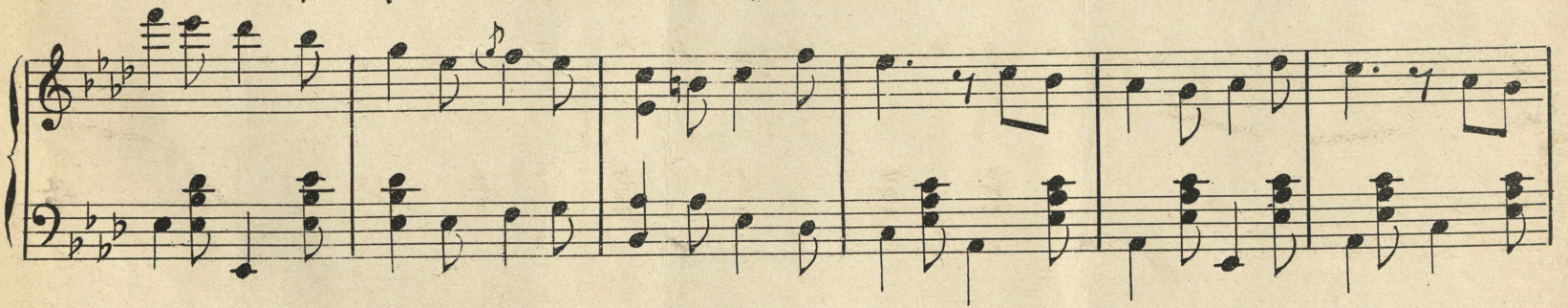

δῆ τέ πῶς φεύ-γει ἐμ -- πρό σας ὁ ἐλ- θρὸς .

Πάν ταὶ πρό σκο --

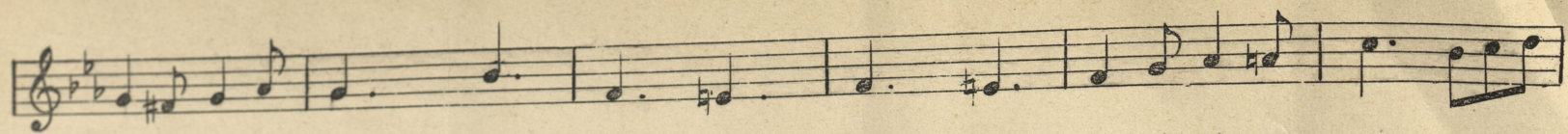

ποι ἐμ. πρὸς θὰ πᾱ----- με και τὸν κιν --- δυ --- νον τὸν ἀ-ψη-- φᾶ-- με. Ση.

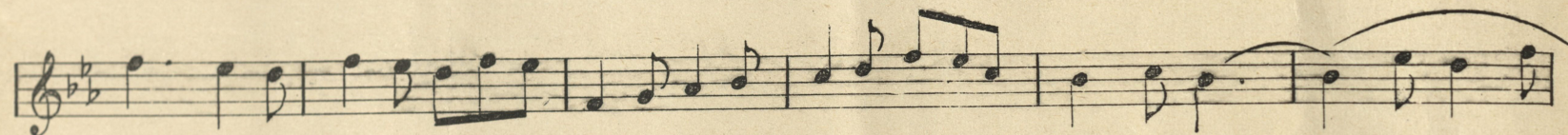

μαί --- α Πα - τρι - - δα - α και Ἐ-λευ-θε- ριά ζη- τὸν τὰ - δελ - φια μα - - ας ποῦν-σὴ σκλα-

βιά ----- ἀ κίε-χο-μεν Σύμ- βο-λο -- ον γλυκία - πα-τρι - - δα - - α. Ἐ-τοι-μοι

πόν - τα μέ τῶ πλο σὸ πλε-ρό ----- ὁ Γιατίμο ξύ --- λο --- ο και ἄ τρωτηά-

σπί -- δα -- ά την κυ -- α -- νό λευ-κον με τό σταυ -- ρό -- ο

Γιά τον Βα -- σι -- ι -- λέ -- έ -- α μας ποϋή αί -- γλη πε -- ρι -- ι

βά -- λει ο λοι τό αί μα μα -- ας χύ-νο-ο με πα -- αί -- λι

ι θα γίν ή Ελ -- λας πο-λύ με -- γά -- α -- λη -- η.

εξ  
αρχής